

# ¿ A QUE SE LE LLAMA AGRESIÓN SEXUAL?

→ Es un delito en la que la persona atenta contra la libertad sexual de otra, empleando violencia o intimidación, con intenciones sexuales sin el consentimiento



## AGRESIONES SEXUALES Y HECHOS DE CONNOTACIÓN SEXUAL

- QUE ATENDAN CONTRA LA INTEGRIDAD DE LOS ESTUDIANTES

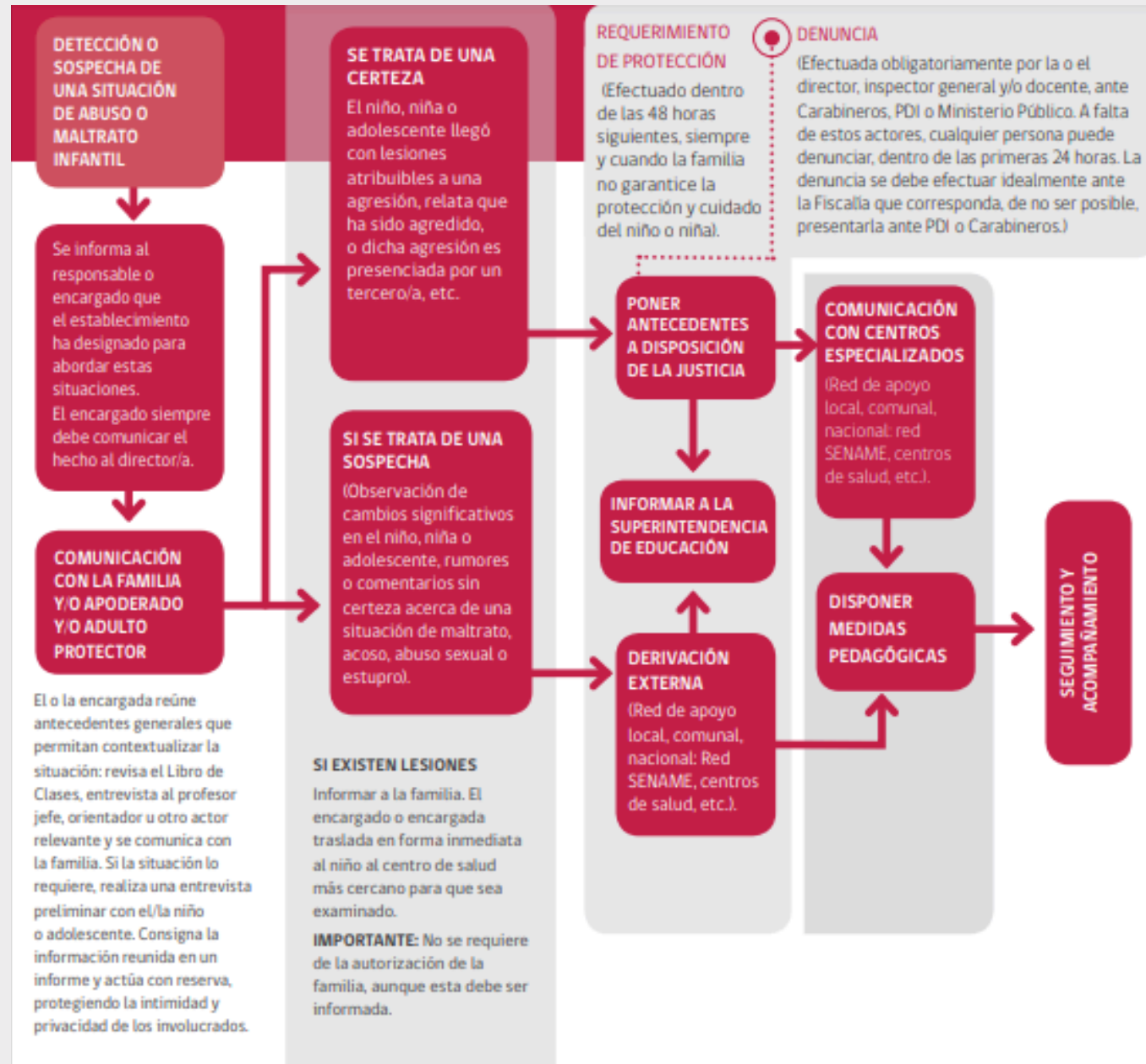

## EN SÍNTESIS, EL ESTABLECIMIENTO:

**DEBE** dar inmediata credibilidad cuando el estudiante relata que es víctima de una situación de abuso o maltrato

**DEBE** aclarar al estudiante que no es culpable o responsable de la situación que lo afecta.

**DEBE** promover el autocuidado y prevención, propiciar la comunicación permanente con los pares y apoderados con la finalidad de pedir ayuda

**DEBE** asegurarse de que el hecho sea denunciado. todo aquel que tome conocimiento de una situación de vulneración tiene la responsabilidad ética frente a la protección del estudiante. por lo que debe asegurarse que efectivamente de adopten medidas para su protección y detener la situación de abuso.

**NO** debe actuar de forma precipitada ni improvisada

**NO** debe interrogar e indagar de manera inoportuna al estudiante.

**NO** debe minimizar e ignorar las situaciones de maltrato o abuso

**NO** debe investigar los hechos. NO es función del establecimiento, sino de los organismos policiales y judiciales.

Recopilar antecedentes no es lo mismo que investigar un delito o diagnosticar la situación

### DONDE DENUNCIAR SI TIENE SOSPECHA O EVIDENCIA DE UN CASO DE ABUSO SEXUAL INFANTIL

- Oficina de protección de derechos de su comuna (OPD)
- Comisaría mas cercana (41 comisaria de la Pintana) o PDI
- denuncias de maltrato: 800-730-800

### SI UN ESTUDIANTE REQUIERE DE ATENCIÓN DE SALUD URGENTE SE DEBERÁ:

- Disponer de su traslado inmediato y oportuno a un centro de salud, acorde a los previsto en el protocolo de accidentes, acompañado por un familiar o persona adulta
- El personal de turno del centro de salud dispondrá de la atención inmediata y preferente del NNA.
- La denuncia podrá realizarse en el mismo centro de salud, guardando todas las medidas de resguardo y confidencialidad.

CENTRO DE SALUD  
SEGUN PROTOCOLO:  
CESFAM NUEVA  
EXTREMADURA